



Χορηγούνται
12 μόρια
Συνεχιζόμενης
Ιατρικής
Εκπαίδευσης
(C.M.E. credits)

3ο Εντατικό Σεμινάριο Εφηβικής Ιατρικής **3rd State of The Art Adolescent Medicine Course**

7-9 Μαΐου 2010 • Ξενοδοχείο TITANIA



Μονάδα Εφηβικής Υγείας (Μ.Ε.Υ.)
Β΄ Παιδιατρική Κλινική Πανεπιστημίου Αθηνών
Νοσοκομείο Παίδων «Π & Α Κυριακού»

Με τη συνεργασία των :
Ευρωπαϊκού Συμβουλίου της Διεθνούς Οργάνωσης για την Υγεία των Εφήβων
(European Board of the International Association for Adolescent Health **I.A.A.H.**)

Ευρωπαϊκής Παιδιατρικής Εταιρείας
(European Pediatric Association **E.P.A.**)

και

Ελληνικής Εταιρείας Πρόληψης και Αγωγής Υγείας (Ε.Ε.Π.Α.Υ.)

Υπό την αιγίδα των :
Υπουργείου Υγείας και Κοινωνικής Αλληλεγγύης
Ελληνικής Παιδιατρικής Εταιρείας
Ελληνικής Εταιρείας Εφηβικής Ιατρικής

Σκεφτείτε μακροπρόθεσμα: Προστατέψτε την με Cervarix®

Βάλτε **X** στον καρκίνο
του τραχήλου της μήτρας



Μόνο το Cervarix® έχει δείξει:

- Για τουλάχιστον 6,4 έτη έως σήμερα υψηλή αποτελεσματικότητα^{1,2}
- Για τουλάχιστον 7,3 έτη έως σήμερα υψηλά επίπεδα αντισωμάτων³

και για τους δύο ογκογόνους
τύπους του HPV 16 και 18

Περιλαμβάνεται στο Εθνικό Πρόγραμμα Εμβολιασμών⁴

1. Περιλήψη Χαρακτηριστικών Προϊόντος
2. Harper et al. Thirty-Ninth Annual Meeting of the Society of Gynecologic Oncologists - Gynecologic Oncology 109 (2008) 158–159. "Sustained immunogenicity and high efficacy against HPV-16/18 related cervical neoplasia: Long-term follow up through 6.4 years in women vaccinated with Cervarix™" (GSK's HPV 16/18 AS04 candidate vaccine)"
3. De Carvalho N. et al., Immunogenicity and safety of HPV 16/18 AS04-adjuvanted vaccine up to 7.3y. IPvC, Malmö, Sweden, May 8-14 2009. Abstract: P 29-15
4. <http://www.yyka.gov.gr>

ΟΝΟΜΑΣΙΑ ΤΟΥ ΦΑΡΜΑΚΕΥΤΙΚΟΥ ΠΡΟΪΟΝΤΟΣ

Cervarix, ενέσιμο εναιώρημα σε προγεμινη σύριγγα. Εμβόλιο για τον ιό των ανθρώπινων θηλωμάτων (Τύποι 16, 18) (Ανασυνδυασμένο, ανασυνδυασμένο, προσροφημένο)

ΠΟΙΟΤΙΚΗ ΚΑΙ ΠΟΣΙΤΙΚΗ ΣΥΝΘΕΣΗ

1 δόση (0,5 ml) περιέχει:

L1 πρωτεΐνη^{1,2,4} του ιού των ανθρώπινων θηλωμάτων τύπου 16 20 μικρογραμμάρια

L1 πρωτεΐνη^{1,2,4} του ιού των ανθρώπινων θηλωμάτων τύπου 18 20 μικρογραμμάρια

¹Ιός των ανθρώπινων θηλωμάτων = HPV

²ανασυνδυασμένο με AS04 που περιέχει:

3-O-desacyl-4'-monophosphoryl lipid A (MPL)³ 50 μικρογραμμάρια

³προσροφημένο επί ενδύδρου υδροξειδίου του αργιλίου (Al(OH)₃) 0,5 χιλιοστογραμμάρια Al³⁺ συσπυκν

⁴L1 πρωτεΐνη, με τη μορφή λιπομισημένων σωματιδίων που προσομοιάζουν στον ιό (VLPs), παρασκευασμένη με την τεχνολογία του ανασυνδυασμένου DNA, χρησιμοποιώντας σύστημα έκφρασης με βακουλίου.

ΘΕΡΑΠΕΥΤΙΚΕΣ ΕΝΔΕΙΞΕΙΣ: Το Cervarix είναι ένα εμβόλιο για την πρόληψη των προκαρκινικών τραχηλικών βλαβών και του καρκίνου του τραχήλου της μήτρας που σχετίζεται αιτιολογικά με τους τύπους 16 και 18 του ιού των ανθρώπινων θηλωμάτων (HPV). Η ενδείξη βασίζεται στις αποτελεσματικότητες σε γυναίκες ηλικίας 15-25 ετών μετά από εμβολιασμό με Cervarix στην ανοσογονικότητα του εμβολίου σε κορίτσια και γυναίκες ηλικίας 18-25 ετών.

ΚΛΙΝΙΚΕΣ ΠΕΡΙΟΡΙΣΕΙΣ - Αντενδείξεις: Υπερευαίσθηση στις δραστησικές ουσίες ή σε κάποιο από τα έκδοχα. Η χορήγηση του Cervarix πρέπει να αναβάλλεται σε άτομα που πάσχουν από οξεία σοβαρή μείμρηση νόσο. Ωστόσο, η παρουσία ελαφρών λοιμωδών όπως το κοινό κρυολόγημα, δεν αποτελεί αντένδειξη για εμβολιασμό.

Ειδικές προειδοποιήσεις και προφυλάξεις κατά τη χρήση: Όπως με όλα τα ενέσιμα εμβόλια, η κατάλληλη ιατρική θεραπεία και παρακολούθηση πρέπει να είναι πάντα άμεσα διαθέσιμες στη σπάνια περίπτωση αναφυλακτικού επεισοδίου μετά τη χορήγηση του εμβολίου. Συγκυή (απώλεια των αισθήσεων) μπορεί να συμβεί μετά ή ακόμα και πριν από κάθε εμβολιασμό ιδιαίτερα σε εφήβους ως ψυχολογική αντίδραση στην ένεση με βελόνα. Αυτό μπορεί να ανασταθεί από αρκετά ενδοαρθρικά σημεία όπως παρωδική οπτική διαταραχή, παρασθησία και τοινοκ-κλονικές κρίσεις των άκρων κατά την ανάρρωση. Είναι σημαντικό να υπάρχει κατάλληλη πρόβλεψη για να αποφευχθεί ο τραυματισμός μετά την απώλεια των αισθήσεων. Το Cervarix δεν πρέπει σε καμία περίπτωση να χορηγείται ενδοφθάλμια ή ενδοερμικά. Δεν υπάρχουν διαθέσιμα δεδομένα σχετικά με υποδόρια χορήγηση του Cervarix. Όπως και με άλλα εμβόλια που χορηγούνται ενδομυϊκά, το Cervarix πρέπει να χορηγείται με προσοχή σε άτομα με θρομβοπενία ή διαταραχές της πήξης του αίματος, καθώς αυτά τα άτομα μπορεί να εμφανίσουν αιμορραγία μετά από ενδομυϊκή χορήγηση. Ο εμβολιασμός δεν αντενδείκνυται την τακτική προληπτική εξέταση του τραχήλου της μήτρας ή τις προφυλάξεις που πρέπει να λαμβάνονται για την αποφυγή της έκθεσης στον HPV και των σεξουαλικά μεταδιδόμενων ασθενειών. Όπως με κάθε εμβόλιο, μπορεί να μην επιτευχθεί προστατευτική ανοολογική απόκριση σε όλα τα εμβολιασμένα άτομα. Το Cervarix προστατεύει έναντι παθήσεων που προκαλούνται από τους τύπους 16 και 18 του HPV. Άλλοι ογκογόνοι τύποι του HPV μπορούν επίσης να προκαλέσουν καρκίνο του τραχήλου της μήτρας και επομένως η τακτική εξέταση του τραχήλου της μήτρας παραμένει εξαιρετικά σημαντική και πρέπει να συνεχίζεται σύμφωνα με τις τοπικές συστάσεις. Το Cervarix δεν προστατεύει από άλλα θεραπευτικά όπλα. Το εμβόλιο επομένως δεν ονομαστικά για θεραπεία του καρκίνου του τραχήλου της μήτρας, της τραχηλικής ενδοεπιθηλιακής νεοπλασίας (CIN) ή οποιαδήποτε άλλων σχετιζόμενων με τον HPV εγκατεστημένων βλαβών. Το Cervarix δεν προλαμβάνει τις σχετιζόμενες με τον HPV βλάβες σε γυναίκες που έχουν ήδη μολυνθεί με τον HPV-16 ή τον HPV-18 κατά το χρόνο του εμβολιασμού. Η διάρκεια της προστασίας δεν έχει πλήρως τεκμηριωθεί. Ο χρόνος και η ανάγκη για αναμνηστική δόση δεν έχουν διερευνηθεί. Δεν υπάρχουν δεδομένα σχετικά με τη χρήση του Cervarix σε άτομα με μειωμένη ανοολογική απόκριση όπως ασθενείς που έχουν λάβει από τον HIV ή ασθενείς που λαμβάνουν ανοσοκατασταλτική θεραπεία. Όπως με άλλα εμβόλια, μπορεί να μην επιτευχθεί επαρκής ανοολογική αντίδραση σε αυτά τα άτομα. Δεν υπάρχουν διαθέσιμα ασφαλή, ανοσογονικότητας ή αποτελεσματικότητας που να υποστηρίζουν την εναλλαγή του Cervarix με άλλα εμβόλια που είναι από τον HPV.

Κόση και γαλουχία Δεν έχουν διερευνηθεί ειδικές μελέτες για το εμβόλιο σε έγκυες γυναίκες. Κατά τη διάρκεια του προγράμματος κλινικής ανάπτυξης πριν τη λήψη της άδειας κυκλοφορίας του προϊόντος, αναφέρθηκαν συνολικά 1.737 κούραση που περιλάμβαναν 870 σε γυναίκες που είχαν λάβει Cervarix. Συνολικά, οι αναλογίες

εγκύων που είχαν συκεκριμένη έκβαση (π.χ φυσιολογικά νεογνά, μη φυσιολογικά νεογνά περιλαμβανομένων των συγγενών ανωμαλιών, της πρόωρης γέννησης και της αυτόματης αποβολής) ήταν παρόμοιες μεταξύ των θεραπευτικών ομάδων. Μελέτες σε ζώα δεν κατέδειξαν άμεση ή έμμεση επικίνδυνη επίπτωσης στη γονιμότητα, στην εγκυμοσύνη, στην ανάπτυξη του εμβρύου, στον τοκετό ή στη μεταγεννητική ανάπτυξη. Αυτά τα δεδομένα είναι αναγκαία για τη σύσταση της χρήσης του Cervarix κατά τη διάρκεια της εγκυμοσύνης. Επομένως, ο εμβολιασμός πρέπει να αναβάλλεται μέχρι την ολοκλήρωση της εγκυμοσύνης. Η επίδραση που έχει στα θηλάζοντα βρέφη η χορήγηση του Cervarix στις μητέρες τους δεν έχει αξιολογηθεί σε κλινικές μελέτες. Το Cervarix πρέπει να χρησιμοποιείται κατά τη διάρκεια του θηλασμού μόνο όταν τα ενδογόμενα οφέλη υπερτερούν των πιθανών κινδύνων.

Ανεπιθύμητες ενέργειες: Σε κλινικές μελέτες, που συμμετείχαν κορίτσια και γυναίκες ηλικίας 10 έως 72 ετών (79,2% από τις οποίες ήταν ηλικίας 10-25 ετών κατά την έναρξη), το Cervarix χορηγήθηκε σε 16.142 συμμετέχουσες ενώ 13.811 ήταν στην ομάδα ελέγχου. Έγινε παρακολούθηση των συκεκριμένων ατόμων, για ανεπιθύμητες ενέργειες καθώς η διάρκεια της μελέτης. Σε μία προκαθορισμένη υποομάδα ατόμων (Cervarix = 8.130 έναντι ελέγχου = 5.786), οι σοβαρές ανεπιθύμητες ενέργειες παρακολούθησαν για 30 ημέρες μετά από κάθε ένεση. Η πιο συχνά αναφερόμενη ανεπιθύμητη ενέργεια που παρατηρήθηκε μετά τη χορήγηση του εμβολίου ήταν το άλγος στη θέση ένεσης, το οποίο εμφανίστηκε στο 78% όλων των δόσεων. Η πλειονότητα αυτών των αντιδράσεων ήταν ήπιες ως μέτρια βαρύτητας και δεν διήρκαν για μεγάλο διάστημα. Οι ανεπιθύμητες ενέργειες που θεωρήθηκαν τουλάχιστον ως ενδεχόμενες σχετιζόμενες με τον εμβολιασμό καταγράφηκαν ανά συγγένεια. Οι συγγένειες αναφέρονται ως: Πολύ συχνές (≥1/10), Συχνές (≥1/100, <1/10), Όχι συχνές (≥1/1.000, <1/100), Διασπαρσές του νευρικού συστήματος, Πολύ συχνές κεφαλαλγία. Οι συχνές (όλη), Διασπαρσές του γαστρεντερικού συστήματος/Συχνές συμπτώματα στο γαστρεντερικό περιλαμβανομένης της ναυτίας, του εμετού, της διάρροιας και του κοιλιακού άλγους, Διασπαρσές του δέρματος και του υποδόριου ιστού/Συχνές κνήμες, εξάνθημα, κνίδωση, Διασπαρσές του μυοσκελετικού συστήματος και του συνδετικού ιστού/Πολύ συχνές μυαλγία, Συχνές αρθραλγία, Δυσμηνόρρεια και παραιοσύνδρομο/Όχι συχνές λοιμώδη του ανώτερου αναπνευστικού συστήματος, Γενικές διασπαρσές και καταστάσεις της οδού χορήγησης/ Πολύ συχνές αντιδράσεις της θέσης ένεσης, Περιλαμβανομένου του άλγους της ερυθρότητας και του οίδηματος/Κόπωση/Συχνές πυρετός (≥38°C), Όχι συχνές άλλες αντιδράσεις της θέσης ένεσης, όπως σκλήρυνση, τοπική παρασθησία. Παρόμοιο προφίλ ασφαλείας παρατηρήθηκε σε άτομα με προηγούμενη ή υπάρχουσα λοιμώδη από HPV, συγκριτικά με άτομα αρχικά για ογκογόνο HPV DNA ή ορασματικά για αντισώματα HPV-16 και HPV-18. Εμπειρία μετά την κυκλοφορία. Λεβόμενοι ότι οι παρακάτω ανεπιθύμητες ενέργειες αναφέρθηκαν σπάνια, δεν είναι δυνατόν να εκτιμησουμε με ασφάλεια τη συχνότητά τους. Διασπαρσές του ανοσοποιητικού και του λεμφικού συστήματος/Λεμφοειδοπάθεια/Διασπαρσές του ανοσοποιητικού συστήματος, Άλλεργικές αντιδράσεις, περιλαμβανομένων αναφυλακτικών και αναφυλακτοειδών (αυτοδραμών), σπινθηροδία, Διασπαρσές του νευρικού συστήματος/Συγκυή ή σπινθηρομυογονοατρικές απαντήσεις στον εμβολιασμό, μερικές φορές συνδυασμένες από τοινοκ-κλονικές κρίσεις.

ΚΑΤΩΣ ΤΗΣ ΑΔΕΙΑΣ ΚΥΚΛΟΦΟΡΙΑΣ: GlaxoSmithKline Biologicals s.a. Rue de l'Institut 89, B-1390 Rixensart, Βέλγιο

ΑΡΙΘΜΟΣ(ΟΙ) ΑΔΕΙΑΣ ΚΥΚΛΟΦΟΡΙΑΣ: EU/1/07/419/001, EU/1/07/419/002, EU/1/07/419/003

GlaxoSmithKline

Cervarix®
Εμβόλιο με τους τύπους 16 και 18 του Ιού των
Ανθρώπινων Θηλωμάτων (Ανασυνδυασμένο,
ανασυνδυασμένο, προσροφημένο)

BBADV/CVR 01 010

Αγαπητοί συνάδελφοι και φίλοι,

Η **Μονάδα Εφηβικής Υγείας (Μ.Ε.Υ.) της Β΄ Παιδιατρικής Κλινικής του Πανεπιστημίου Αθηνών, Νοσοκομείο Παίδων «Π. & Α. Κυριακού», πτέρυγα «Ελένη Δαλακούρα»,** απευθύνεται σε εφήβους 11-18

ετών και παρέχει υπηρεσίες που καλύπτουν το φάσμα των αναγκών της ηλικίας αυτής. Βασικές αιτίες προσέλευσης είναι η παχυσαρκία, οι διατροφικές διαταραχές (ανορεξία, βουλιμία), θέματα ανάπτυξης, ενδοκρινολογικά, γυναικολογικά, ψυχολογικά, μαθησιακές δυσκολίες, σχολική φοβία, οικογενειακή δυσλειτουργία, αντισύλληψη-σεξουαλική αγωγή, επαγγελματικός προσανατολισμός κ.α.

Η Μ.Ε.Υ. αποτελεί δομή-πρότυπο για την οργάνωση υπηρεσιών υγείας που αφορούν την εφηβική ηλικία. Στα πολυάριθμα ειδικά τμήματά της, συμμετέχουν επιστήμονες με σημαντική γνώση και εμπειρία σε θέματα Εφηβικής Ιατρικής. Ένας από τους βασικούς στόχους της Μ.Ε.Υ. είναι και η εκπαίδευση φοιτητών, ειδικευομένων, ιατρών και άλλων επαγγελματιών στην Εφηβική Ιατρική, δεδομένου ότι ο τομέας αυτός αναπτύσσεται στη χώρα μας.

Στο πλαίσιο αυτό, διοργανώνονται σειρά **Εντατικών Σεμιναρίων Εφηβικής Ιατρικής "State of The Art" Adolescent Medicine Course** σε συνεργασία με δύο Εταιρείες σημαντικού επιστημονικού κύρους και εμβέλειας: της Διεθνούς Οργάνωσης για την Υγεία των Εφήβων (International Association for Adolescent Health - I.A.A.H.) και της Ευρωπαϊκής Παιδιατρικής Εταιρείας (European Pediatric Association-E.P.A.). Τα δύο προηγούμενα Εντατικά Σεμινάρια Εφηβικής Ιατρικής πραγματοποιήθηκαν με επιτυχία και είχαν αξιολογικό επιστημονικό πρόγραμμα (χορηγούνται μόρια συνεχιζόμενης ιατρικής εκπαίδευσης). Μπορείτε να αναζητήσετε τις παρουσιάσεις των σεμιναρίων αυτών στην ιστοσελίδα www.youth-health.gr.

Το **3ο Εντατικό Σεμινάριο στην Εφηβική Ιατρική** θα πραγματοποιηθεί 7-9 Μαΐου 2010, στο Ξενοδοχείο Τιτάνια, λαμβάνοντας υπόψη τις παρατηρήσεις αξιολόγησης των συμμετεχόντων. Τα θέματα ενδιαφέρουν ιατρούς και άλλους ειδικούς υγείας, αλλά και εκπαιδευτικούς.

Ελπίζοντας να αγκαλιάσετε και αυτή την προσπάθειά μας για την προαγωγή της υγείας των εφήβων στη χώρα μας,

Με τιμή,

Δημήτριος Καφετζής

Καθηγητής Παιδιατρικής
Διευθυντής Β΄ Παιδιατρικής
Κλινικής Παν/μίου Αθηνών

Άρτεμις Κ. Τσίτσικα

Λέκτορας Παιδιατρικής -
Εφηβικής Παιδιατρικής
Επιστημονική Υπεύθυνος Μ.Ε.Υ.

Επιστημονική Επιτροπή

Πρόεδρος : Δημήτριος Καφετζής

Αντιπρόεδρος : Άρτεμις Τσίτσικα

Γεν. Γραμματέας : Βάνα Παπαευαγγέλου

Ταμίας : Πέτρος Κουκουτσάκης

Επίτιμος Πρόεδρος : Ανδρέας Κωνσταντόπουλος

Μέλη

Βασιλάτου - Κοσμίδη Ελένη

Βλάσης Κωνσταντίνος

Βλάχος Ευγένιος

Βούδρης Κωνσταντίνος

Γαρούφη Αναστασία

Γεωργούλη Ελένη

Γουλής Δημήτριος

Γουργιώτης Δημήτριος

Δεσινιώτη Κλειώ

Θεοχάρης Σταμάτης

Θωμαΐδου Λωρέττα

Καραβανάκη Κυριακή

Καραγιάννη Χριστίνα

Κατσάμπας Ανδρέας

Κατσαρού – Πεκτασίδη Έφη

Μανουσάκης Εμμανουήλ

Παπανδρέου Ουρανία

Πετρίκος Γεώργιος

Σάκου Ειρήνη

Σταμογιάννη Λέλα

Συντώσης Λάμπρος

Τσουκάτου Θεανώ

Τσουμάκας Κωνσταντίνος

Χατζηπαύλου Βασιλική

πρόγραμμα

3ο Εντατικό Σεμινάριο Εφηβικής Ιατρικής 3rd State of The Art Adolescent Medicine Course

πρόγραμμα

Παρασκευή 7 Μαΐου 2010

ΑΙΘΟΥΣΑ 1

15.00-15.30 **Εγγραφές**

15.30-16.15 *Συντονιστές: Γ. Κολαΐτης, Δ. Γεωργιάδης*
«Διάσπαση Προσοχής – Υπερκινητικότητα: υπάρχουν λύσεις;»
Τ. Κόρπα

16.15-17.00 *Συντονιστές: Χ. Σπηλιοπούλου, Γ. Νικολαΐδης*
«Στρογγυλό τραπέζι: Κακοποίηση Παιδιού & Εφήβου»
Εργαστηριακή Διερεύνηση περιστατικού κακοποίησης
Σ. Αθανασέλης
Ιατροδικαστική Διερεύνηση Κακοποίησης Παιδιού & Εφήβου
Σ. Παπαδόδημα
Παιδοψυχιατρική Παρέμβαση
Π. Παπανικολάου

17.00-17.30 Διάλειμμα - καφές

17.30-18.30 **ΕΛΛΗΝΙΚΗ ΕΤΑΙΡΕΙΑ ΕΦΗΒΙΚΗΣ ΙΑΤΡΙΚΗΣ**
Συντονιστές: Γ. Μαραγκός, Α. Τσίτσικα
«Στρογγυλό τραπέζι: Ενδιαφέροντα Θέματα Εφηβικής Ιατρικής»
Έφηβος σε κώμα
Γ. Μαραγκός
Σύνδρομο χρόνιας κόπωσης
Ε. Τζίμα - Τσίτσικα
Προαθλητικός Έλεγχος στην Εφηβεία
Σ. Παπαδάκου - Λαγογιάννη



ΑΙΘΟΥΣΑ 1

- 10.00-10.30 **Χαιρετισμοί - Επίσημη Έναρξη**
- 10.30-11.15 *Συντονιστές: Χ. Στεφανάδης, Γ. Χρούσος*
**Στρογγυλό Τραπέζι: «Ποιος φροντίζει τους εφήβους;»
 Συμπεριφορά και Συναίσθημα των εφήβων**
 Χ. Μπακούλα
**Χαρακτηριστικά και ανάγκες των εφήβων – η λειτουργία των
 «φιλικών προς τους εφήβους» δομών**
 Α. Τσίτσικα
Προοπτικές και μελλοντικός σχεδιασμός
 Γ. Χρούσος
- 11.15-12.00 *Συντονιστές: Γ. Μόσχος, Σ. Τσίτουρα, Α. Μωυσιάδου*
Εμπειρίες και απόψεις γονέων και εφήβων
 Αχτύπη Αναστασία & μητέρα
 Καρασούλης Βασίλης & πατέρας
 Σαββιδάκη Μαρία & μητέρα
 Ζαφειροπούλου Σοφία
 Μυλωνά Εύα
- 12.00-12.30 **Διάλειμμα - καφές**
- 12.30-13.00 *Συντονιστές: Α. Αντσακλής, Δ. Καφετζής*
**ΔΟΡΥΦΟΡΙΚΟ ΒΙΑΝΕΞ
 HPV λοίμωξη και έφηβοι**
 Α. Τσίτσικα
- 13.00 -14.00 *Συντονιστές: D. Greydanus, Χ. Μπακούλα*
**Adolescent Health and quality of life: the modern challenges
 Εφηβική Υγεία και Ποιότητα Ζωής : οι σύγχρονες προκλήσεις**
 Η. Omar
- 14.00-15.30 **Γεύμα**
- 15.30-16.15 *Συντονιστές: Η. Omar, Α. Κοκκέβη*
**Adolescent Mothers
 Έφηβες Μητέρες**
 R. Wegner

16.15-17.00 *Συντονιστές: Η. Ομαρ, Χ. Ζερβής*
Is there an association between self cutting and suicide attempts in adolescence?
Υπάρχει σχέση μεταξύ αυτοτραυματισμού και αυτοκτονικής συμπεριφοράς στους εφήβους;
 D. Greydanus

17.00-18.00 *Συντονιστές: Α. Τσίτσικα, Β. Σαμαρά*
Ασφάλεια στη χρήση τεχνολογίας από τους εφήβους (διαδίκτυο, κινητό, i-pod)
Internet Safety: Understanding the risks and young people's behavior
 J. Davidson
Promoting online safety for young people across Europe and beyond
 J. Richardson
Γραμμή Βοηθείας Helpline 80011 80015 – Πρόγραμμα Ενημέρωσης – Εκπαίδευση μαθητών & εκπαιδευτικών στο Ασφαλές Διαδίκτυο
 Γ. Κορμάς

Στις ξενόγλωσσες διαλέξεις θα υπάρχει ταυτόχρονη μετάφραση

ΑΙΘΟΥΣΑ 2

10.00-12.00 **Plenary**

12.00-12.30 **Διάλειμμα - καφές**

12.30-13.15 *Συντονιστές: Χ. Κανακά, Α. Παπαθανασίου*
Διαταραχές Πρόσληψης Τροφής: από την ανορεξία στην παχυσαρκία
 Α. Γαλλή - Τσινοπούλου

13.15-14.00 *Συντονιστές: Α. Παπαδοπούλου, Ε. Καρανίκα*
Γαστρεντερολογικά Προβλήματα στην Εφηβεία
 Σ. Νούσια – Αρβανιτάκη

14.00-15.30 **Γεύμα**



- 15:30-17:00 *Συντονιστές: Α. Αντσακλής, Δ. Λουτράδης*
Στρογγυλό Τραπέζι : «Θέματα Παιδικής και Εφηβικής Γυναικολογίας»
Συνήθη γυναικολογικά προβλήματα στην εφηβεία
Ε. Δεληγεώρογλου
Διαταραχές ταυτότητας φύλου στην παιδική και εφηβική ηλικία
Σ. Καραγιάννη
Αντισύλληψη και Σεξουαλικά Μεταδιδόμενα Νοσήματα στην Εφηβεία
Λ. Μιχαλά
Αναπαραγωγική Υγεία και Πρόληψη
Φ. Μπακοπούλου
- 17.00-17.45 *Συντονιστές: Ν. Παπαδόπουλος, Σ. Γιαβή*
Χρόνιος Βήχας στον Έφηβο
Π. Ταπρατζή

ΑΙΘΟΥΣΑ 3

- 10.00-12.00 **Plenary**
- 12.00-12.30 Διάλειμμα - καφές
- 12.30-14.00 *Συντονιστές: Π. Κουκουτσάκης, Ν. Χαλιάσος*
Ελεύθερες ανακοινώσεις
- 13.15-14.00 *Συντονιστές: Π. Καρδαράς, Π. Γεωργιοπούλου - Μίχα*
Μετανάστες Έφηβοι
Ν. Σκεντέρης
- 14.00-15.30 **Γεύμα**
- 15.30-16.15 *Συντονιστές: Κ. Σολδάτος, Ε. Λαζαράτου*
Το άγχος των Πανελλαδικών Εξετάσεων
Ο. Γιωτάκος
- 16.15-17.30 *Συντονιστές: Δ. Γουργιώτης, Α. Στενού*
Ελεύθερες ανακοινώσεις

ΑΙΘΟΥΣΑ 1

- 10.00-10.30 *Συντονιστές: Β. Τομαράς, Μ. Κορρέ*
Η τέχνη της ενημέρωσης της οικογένειας από τον θεράποντα
 Ι. Παπαδάτος
- 10.30-11.15 *Συντονιστές: Χ. Καττάμης, Μ. Τσολιά*
Στρογγυλό Τραπέζι: «Εμβολιασμοί στην Εφηβεία»
Εμβολιασμοί στην Εφηβεία
 Β. Παπαευαγγέλου
Ο απόηχος της πανδημίας γρίπης
 Α. Κωνσταντόπουλος
- 11.00-12.00 *Συντονιστές: Δ. Καφετζής, Γ. Κρεατσάς*
Δορυφορικό GlaxoSmithKline
Εμβόλια Πρωταγωνιστές στην Εφηβεία
HPV Εμβολιασμός στην Εφηβεία
 Θ. Αγοραστός
Αναμνηστικός Εμβολιασμός Διφθερίτιδος – Τετάνου
Κοκκύτου – Πολυομελίτιδος
 Δ. Καφετζής
- 12.00-12.30 Διάλειμμα - καφές
- 12.30 -13.00 **ΣΥΜΠΕΡΑΣΜΑΤΑ – ΑΠΟΝΟΜΗ ΒΡΑΒΕΙΩΝ**



Μέλη Επιστημονικής Επιτροπής Ομιλητές - Συντονιστές

Αγοραστός Θεόδωρος

Καθηγητής Μαιευτικής & Γυναικολογίας,
Διευθυντής Δ΄ Μαιευτικής & Γυναικολογικής Κλινικής
Αριστοτελείου Παν/μίου Θεσσαλονίκης

Αθανασέλης Σωτήριος

Αναπληρωτής Καθηγητής Τοξικολογίας, Παν/μίου Αθηνών

Αντσακλής Άρης

Καθηγητής Μαιευτικής & Γυναικολογίας,
Α΄ Μαιευτική & Γυναικολογική Κλινική Παν/μίου Αθηνών,
Νοσοκομείο «Αλεξάνδρα»

Βασιλάτου - Κοσμιδή Ελένη

Διευθύντρια Ογκολογικού Τμήματος
Νοσοκομείου Παίδων «Π. & Α. Κυριακού»

Βλάσης Κωνσταντίνος

Λέκτορας Εργαστηρίου Περιγραφικής Ανατομικής,
Ιατρική Σχολή Παν/μίου Αθηνών

Βλάχος Ευγένιος

Διευθυντής Παιδοορθοπαιδικής Κλινικής Νοσοκομείου ΚΑΤ

Βούδρης Κωνσταντίνος

Αναπληρωτής Διευθυντής Νευρολογικού Τμήματος
Νοσ. Παίδων «Π. & Α. Κυριακού»

Γαλλή - Τσινοπούλου Ασημίνα

Παιδοενδοκρινολόγος, Επίκουρη Καθηγήτρια
Αριστοτελείου Παν/μίου Θεσσαλονίκης

Γαρούφη Αναστασία

Επίκουρη Καθηγήτρια Παιδιατρικής, Β΄ Παιδιατρική Κλινική Παν/μίου Αθηνών, Νοσ. Παίδων «Π. & Α. Κυριακού»

Γεωργιάδης Δημήτριος

Παιδοψυχίατρος, Διευθυντής ΕΣΥ, Πρόεδρος
της Παιδοψυχιατρικής Εταιρείας Ελλάδας

Γεωργιοπούλου – Μίχα Παρασκευή

Αναπληρώτρια Διευθύντρια,
Υπεύθυνη Εφηβικού Ιατρείου, Παιδιατρικό Τμήμα ΚΑΤ

Γεωργούλη Ελένη

Λέκτορας Παιδιατρικής,
Β΄ Παιδιατρική Κλινική Παν/μίου Αθηνών,
Νοσ. Παίδων «Π. & Α. Κυριακού»

Γαβή Σταυρούλα

Επιμελήτρια Β΄, Αλλεργιολογίας
Β΄ Παιδιατρική Κλινική Παν/μίου Αθηνών, Νοσ. Παίδων

Γωτάκος Ορέστης

Ψυχίατρος, Διευθυντής Ψυχιατρικής Κλινικής
414 Στρατιωτικού Νοσοκομείου

Γουλής Δημήτριος

Επίκουρος Καθηγητής Ενδοκρινολογίας Αναπαραγωγής
Αριστοτελείου Παν/μίου Θεσσαλονίκης,
Α΄ Μαιευτική & Γυναικολογική Κλινική

Γουργιώτης Δημήτριος

Αναπληρωτής Καθηγητής Κλινικής Βιοχημείας, Β΄ Παιδιατρική Κλινική Παν/μίου Αθηνών, Νοσ. Παίδων «Π. & Α. Κυριακού»

Δεληγεώρογλου Ευθύμιος

Αναπληρωτής Καθηγητής Μαιευτικής & Γυναικολογίας
Παν/μίου Αθηνών, Β΄ Μαιευτική & Γυναικολογική Κλινική
Παν/μίου Αθηνών, Αρεταίειο Νοσοκομείο

Δεσινιώτη Κλειώ

Δερματολόγος-Αφροδισιολόγος,
Επιστημονική Συνεργάτις Πανεπιστημιακής Κλινικής
Νοσοκομείου Αφροδισίων & Δερματικών Νόσων
«Ανδρέας Συγγρός», Επιστημονική Συνεργάτις Μονάδας
Εφηβικής Υγείας (Μ.Ε.Υ.)

Ζεββής Χρήστος

Ψυχίατρος – Παιδοψυχίατρος,
Τμήμα Ψυχιατρικής Εφηβων-Νέων, Γ.Ν.Α. «Γ. Γεννηματάς»

Θεοχάρης Σταμάτης

Επίκουρος Καθηγητής Ιατροδικαστικής & Τοξικολογίας
Παν/μίου Αθηνών

Θωμαΐδου Λωρέττα

Παιδίατρος – Αναπτυξιολόγος,
Επίκουρη Καθηγήτρια Αναπτυξιακής Παιδιατρικής,
Β΄ Παιδιατρική Κλινική Παν/μίου Αθηνών

Κανακά Χριστίνα

Επίκουρη Καθηγήτρια Παιδιατρικής Ενδοκρινολογίας
– Νεανικού Διαβήτη, Α΄ Παιδιατρική Κλινική Παν/μίου
Αθηνών, Νοσ. Παίδων «Η Αγία Σοφία»

Καραβανάκη Κυριακή

Επίκουρη Καθηγήτρια Παιδιατρικής,
Β΄ Παιδιατρική Κλινική Παν/μίου Αθηνών,
Νοσ. Παίδων «Π. & Α. Κυριακού»

Καραγιάννη Σταυρούλα

Παιδοψυχίατρος,
Διευθύντρια Β΄ Παιδοψυχιατρικού Τμήματος
Νοσ. Παίδων «Π. & Α. Κυριακού»

Καραγιάννη Χριστίνα

Αναπληρώτρια Καθηγήτρια Παιδιατρικής, Β΄ Παιδιατρική
Κλινική Παν/μίου Αθηνών, Νοσ. Παίδων «Π. & Α. Κυριακού»

Καρανίκα Εύη

Παιδίατρος, Επιμελήτρια Β΄ Παιδιατρικής Κλινικής
Παν/μίου Αθηνών

Καρδαράς Παναγιώτης

Αναπληρωτής Καθηγητής Παιδιατρικής - Αναπτυξιακής
και Κοινωνικής Παιδιατρικής Αριστοτελείου Παν/μίου
Θεσσαλονίκης

Κατσάμπας Ανδρέας

Καθηγητής Αφροδισιολογίας – Δερματολογίας
Παν/μίου Αθηνών

Κατσαρού – Πεκτασίδη Έφη

Παιδονευρολόγος, Αναπληρώτρια Διευθύντρια
Νευρολογικού Τμήματος Νοσ. Παίδων
«Π. & Α. Κυριακού»

Καττάμης Χρήστος

Ομότιμος Καθηγητής Παιδιατρικής Παν/μίου Αθηνών

Καφετζής Δημήτριος

Καθηγητής Παιδιατρικής,
Διευθυντής Β΄ Παιδιατρικής Κλινικής Παν/μίου
Αθηνών, Νοσ. Παίδων «Π. & Α. Κυριακού»

Κοκκέβη Άννα

Ψυχολόγος, Αναπληρώτρια Καθηγήτρια Ψυχιατρικής
Παν/μίου Αθηνών

Κολαΐτης Γεράσιμος

Επίκουρος Καθηγητής Παιδοψυχιατρικής,
Διευθυντής Παιδοψυχιατρικής Κλινικής
Ιατρικής Σχολής Παν/μίου Αθηνών,
Νοσοκομείο Παίδων «Η Αγία Σοφία»

Κορμάς Γεώργιος

Ιατρός, Υποψήφιος Διδάκτωρ Παν/μίου Αθηνών,
Επιστημονικός Συνεργάτης Μονάδας
Εφηβικής Υγείας (Μ.Ε.Υ.)

Κορρέ Μαρία

Κλινική Ψυχολόγος – Ψυχοθεραπεύτρια,
Υπεύθυνη Τμήματος Συμβουλευτικής Οικογένειας,
Μονάδα Εφηβικής Υγείας (Μ.Ε.Υ.)

Κόρπα Τέρψη

Παιδοψυχίατρος, Επιμελήτρια Α΄ Ε.Σ.Υ. Παιδοψυχιατρικού
Τμήματος Νοσ. Παίδων «Π. & Α. Κυριακού»,
Πρόεδρος Ελληνικής Εταιρίας Μελέτης ΔΕΠΥ

Κουκουτσάκης Πέτρος

Επίκουρος Καθηγητής Παιδιατρικής, Β΄ Παιδιατρική
Κλινική Παν/μίου Αθηνών, Νοσ. Παίδων «Π. & Α. Κυριακού»

Κρεατσάς Γεώργιος

Καθηγητής Μαιευτικής & Γυναικολογίας,
Διευθυντής Β΄ Μαιευτικής & Γυναικολογικής Κλινικής
Παν/μίου Αθηνών, Αρεταίειο Νοσοκομείο,
Αντιπρύτανης Παν/μίου Αθηνών

Κωνσταντόπουλος Ανδρέας

Ομότιμος Καθηγητής Παιδιατρικής Παν/μίου Αθηνών,
Πρόεδρος Ελληνικής Παιδιατρικής Εταιρείας

Λαζαράτου – Λεβειδιώτη Ελένη

Παιδοψυχίατρος, Επίκουρη Καθηγήτρια Παιδοψυχιατρικής
Ιατρικής Σχολής Παν/μίου Αθηνών

Λουτράδης Δημήτριος

Καθηγητής Μαιευτικής & Γυναικολογίας,
Α΄ Μαιευτική & Γυναικολογική Κλινική Παν/μίου Αθηνών,
Νοσοκομείο «Αλεξάνδρα»

Μανουσάκης Εμμανουήλ

Αλλεργιολόγος- Επιμελητής Α΄ Ε.Σ.Υ.,
Αλλεργιολογικό Τμήμα Β΄ Παιδιατρική Κλινική
Παν/μίου Αθηνών, Νοσ. Παίδων «Π. & Α. Κυριακού»

Μαραγκός Γεώργιος

Παιδίατρος – Εφηβική Ιατρική, Creighton University USA,
Πρόεδρος Ελληνικής Εταιρείας Εφηβικής Ιατρικής

Μιχαλά Λίνα

Μαιευτήρ Χειρούργος - Γυναικολόγος,
Επιστ. Συνεργάτις Τμήματος Παιδικής & Εφηβικής
Γυναικολογίας Νοσοκομείου «Αλεξάνδρα»,
Επιστ. Συνεργάτις Μονάδας Εφηβικής Υγείας (Μ.Ε.Υ.)

Μόσχος Γεώργιος

Βοηθός Συνήγορος του Πολίτη στον Κύκλο Δικαιωμάτων
του Παιδιού

Μπακοπούλου Φλώρα

Παιδίατρος Εφηβικής Ιατρικής,
Επιστημονική Υπεύθυνος Κέντρου Πρόληψης και Υγείας
των Εφήβων (ΚΕ.Π.Υ.Ε.), Α΄ Παιδιατρική Κλινική Παν/μίου
Αθηνών, Νοσ. Παίδων «Η Αγία Σοφία»

Μπακούλα Χρύσα

Καθηγήτρια Παιδιατρικής,
Α΄ Παιδιατρική Κλινική Παν/μίου Αθηνών,
Νοσ. Παίδων «Η Αγία Σοφία»

Μωυσιάδου Αλίκη

Φοιτήτρια Χημικού Πανεπιστημίου Αθηνών

Νικολαΐδης Γεώργιος

Ψυχίατρος, Διευθυντής της Διεύθυνσης Ψυχικής Υγείας και
Κοινωνικής Πρόνοιας του Ινστιτούτου Υγείας του Παιδιού

Νούσια – Αρβανιτάκη Σάντα

Ομότιμη Καθηγήτρια Παιδιατρικής – Γαστρεντερολογίας
Αριστοτελείου Παν/μίου Θεσσαλονίκης

Παπαδάκου – Λαγογιάννη Σταυρούλα

Συντονίστρια – Διευθύντρια Παιδιατρικού Τμήματος
Νοσοκομείου Ασκληπείου Βούλας

Παπαδάτος Ιωάννης

Διευθυντής Μονάδας Εντατικής Θεραπείας (Μ.Ε.Θ.),
Νοσ. Παίδων «Π. & Α. Κυριακού»

Παπαδόδημα Σταυρούλα

Λέκτορας Ιατροδικαστικής & Τοξικολογίας
Παν/μίου Αθηνών

Παπαδόπουλος Νίκος

Αναπληρωτής Καθηγητής Παιδιατρικής – Αλλεργιολογίας,
Β΄ Παιδιατρική Κλινική Παν/μίου Αθηνών,
Νοσ. Παίδων «Π. & Α. Κυριακού»

Παπαδοπούλου Αλεξάνδρα

Παιδίατρος – Γαστρεντερολόγος,
Αναπληρώτρια Διευθύντρια Α΄ Παιδιατρικής Κλινικής
Νοσ. Παίδων «Π. & Α. Κυριακού»

Παπαευαγγέλου Βάνα

Παιδίατρος – Λοιμωξιολόγος, Αναπληρώτρια
Καθηγήτρια Παιδιατρικής Παν/μίου Αθηνών



Παπαθανασίου Αστερούλα

Αναπληρώτρια Διευθύντρια Ενδοκρινολογικού Τμήματος
Νοσ. Παίδων «Π. & Α. Κυριακού»

Παπανδρέου Ουρανία

Παιδίατρος – Παιδονευρολόγος,
Διευθύντρια Α΄ Παιδιατρικής Κλινικής
Παν/μίου Αθηνών, Βουλευτής ΛΑΟΣ Νομό Ευβοίας

Παπανικολάου Παρσένια

Αναπληρώτρια Διευθύντρια - Παιδοψυχίατρος,
Νοσ. Παίδων «Π. & Α. Κυριακού»

Πετρίκκος Γεώργιος

Καθηγητής Παθολογίας Λοιμώξεων
Παν/μίου Αθηνών, Διευθυντής Δ΄ Παθολογικής Κλινικής
Παν/μίου Αθηνών, Νοσοκομείο Αττικών

Σάκου Ειρήνη

Παιδίατρος, Επιστημονική συνεργάτης Μονάδας Εφηβικής
Υγείας (ΜΕΥ)

Dr. Σαμαρά Βερόνικα

Επικεφαλής Ελληνικού Κόμβου Ασφαλούς Διαδικτύου
saferinternet.gr

Σκεντέρης Νικόλαος

Παιδίατρος - Ιατρός Κοινωνικής Ιατρικής, Επίκουρος
Καθηγητής Παιδιατρικής Παν/μίου Θεσσαλίας

Σολδάτος Κωνσταντίνος

Ομότιμος Καθηγητής Ψυχιατρικής Παν/μίου Αθηνών

Σηλιοπούλου Χαρά

Ιατροδικαστής, Αναπλ. Καθηγήτρια Παν/μίου Αθηνών,
Διευθύντρια Εργαστηρίου Ιατροδικαστικής – Τοξικολογίας

Σταμογιάννη Λέλα

Διευθύντρια Α΄ Παιδιατρικής Κλινικής,
Νοσοκομείο Παίδων «Π. & Α. Κυριακού»

Στενού Αντωνία

Παιδίατρος-Αναπτυξιολόγος,
Αναπληρώτρια Διευθύντρια Α΄ Παιδιατρική Κλινική ΕΣΥ,
Νοσοκομείο Παίδων «Π. & Α. Κυριακού»

Στεφανάδης Χριστόδουλος

Καθηγητής Καρδιολογίας Παν/μίου Αθηνών,
Πρόεδρος Ιατρικής Σχολής Παν/μίου Αθηνών

Συντώσης Λάμπρος

Καθηγητής Διατροφής – Διαιτολογίας Χαροκοπέιου
Παν/μίου

Ταπρατζή Πολυξένη

Διευθύντρια, Β΄ Παιδιατρική Κλινική Παν/μίου Αθηνών,

Τζίμα – Τσίτσικα Ελένη

Παιδίατρος - Αναπτυξιολόγος, τ. Διευθύντρια Παιδιατρικού
Τμήματος Ν.Ι.Μ.Τ.Σ.

Τομαράς Βλάσης

Αναπληρωτής Καθηγητής Ψυχιατρικής Παν/μίου Αθηνών,
τ. Διευθυντής Πανεπιστημιακής
Παιδοψυχιατρικής Κλινικής,
Νοσοκομείο Παίδων «Η Αγία Σοφία»

Τσίτουρα Στέλλα

Διευθύντρια Κοινωνικής Ιατρικής,
Β΄ Παιδιατρική Κλινική Παν/μίου Αθηνών,
Νοσ. Παίδων «Π. & Α. Κυριακού»

Τσίτσικα Άρτεμις

Λέκτορας Παιδιατρικής – Εφηβικής Παιδιατρικής,
Επιστημονική Υπεύθυνος Μονάδας Εφηβικής Υγείας
(Μ.Ε.Υ.), Β΄ Παιδιατρική Κλινική Παν/μίου Αθηνών,
Νοσ. Παίδων «Π. & Α. Κυριακού»

Τσολιά Μαρίζα

Αναπληρώτρια Καθηγήτρια Παιδιατρικής,
Β΄ Παιδιατρική Κλινική Παν/μίου Αθηνών,
Νοσ. Παίδων «Π. & Α. Κυριακού»

Τσουκάτου Θεανώ

Παιδίατρος – Παιδοδερματολόγος,
Διευθύντρια Β΄ Παιδιατρικής Κλινικής Παν/μίου Αθηνών,
Νοσ. Παίδων «Π. & Α. Κυριακού»

Τσουμάκας Κωνσταντίνος

Αναπληρωτής Καθηγητής Παιδιατρικής Παν/μίου Αθηνών

Χαλιάσος Νικόλαος

Επίκουρος Καθηγητής Παιδιατρικής, Παιδιατρική Κλινική
Παν/μίου Ιωαννίνων

Χατζηπαύλου Βασιλική

Γυναικολόγος - Εφηβική Γυναικολογία

Χρούσος Γεώργιος

Καθηγητής Παιδιατρικής,
Διευθυντής Α΄ Παιδιατρικής Κλινικής Παν/μίου Αθηνών,
Νοσοκομείο Παίδων «Η Αγία Σοφία»

διεθνής συμμετοχή

Davidson Julia

Professor of Criminology, Director of Research in
Criminology & Co-Director Centre for Abuse and Trauma
Studies, Kingston University

Greydanus Donald

Professor, Pediatrics & Human Development, Michigan
State University, College of Human Medicine, USA

Omar Hatim

Professor of Pediatrics and Obstetrics / Gynecology, Chief,
Adolescent Medicine and Young Parent Unit, University of
Kentucky, USA

Richardson Janice

Insafe coordinator and senior adviser, European schoolnet

Wegner Robert

Speaker of the section for child and adolescent health of
the German Association of Physicians working in public
health, Head of the Department for Pediatric Public
Health, Health Authorities of the city Cologne, Germany

Οδηγίες Υποβολής Περιλήψεων

- 1** Το κείμενο της περίληψης δεν θα πρέπει να υπερβαίνει τις 300 λέξεις, με προτεινόμενη γραμματοσειρά Times New Roman και μέγεθος χαρακτήρων 12 cri.
- 2** Ο τίτλος της εργασίας να αναγράφεται με κεφαλαίους χαρακτήρες.
- 3** Το όνομα του συγγραφέα που θα παρουσιάσει την εργασία να αναγράφεται με έντονη γραφή (bold).
- 4** Στο κείμενο της περίληψης, κάτω από τα ονόματα των συγγραφέων, να συμπληρωθεί με πεζοκεφαλαίους χαρακτήρες το κέντρο προέλευσης - φορέας του κάθε συγγραφέα, καθώς και η πόλη.
- 5** Η **περίληψη** να είναι δομημένη ως εξής:
 - Εισαγωγή - Σκοπός
 - Υλικό - Μέθοδος
 - Αποτελέσματα
 - Συμπεράσματα
- 6** Ημερομηνία λήξης υποβολής περιλήψεων είναι η **25η Μαρτίου 2010**
- 7** Οι περιλήψεις υποβάλλονται ηλεκτρονικά με e-mail στη διεύθυνση **info@youth-health.gr**
- 8** Θα απονεμηθούν δύο βραβεία
 - Βραβείο **Ελληνικής Εταιρείας Εφηβικής Ιατρικής – «Γεώργιος Μαραγκός»** (1000 €)
 - Βραβείο **Ελληνικής Παιδιατρικής Εταιρείας** (500 €)



Πληροφορίες

1

Γραμματεία

Μονάδα Εφηβικής Υγείας (Μ.Ε.Υ.)
Β΄ Παιδιατρική Κλινική Πανεπιστημίου Αθηνών
Νοσοκομείο Παίδων «Παν. & Αγλ. Κυριακού»
Μεσογείων 24, Γουδή, ΤΚ. 11527

Τηλ. **210-7710824, 213-2009806**, fax.: 210-7710824

E-mail: **info@youth-health.gr**

2

Συμμετοχή

Το δικαίωμα συμμετοχής έχει ως εξής:

	Έως 30/3/2010	Από 30/3/2010
Ειδικευμένοι	100 €	130 €
Ειδικευόμενοι	80 €	100 €
Εκπαιδευτικοί* - Γονείς*	50 €	50 €
Φοιτητές*	Δωρεάν	Δωρεάν

**Δεν περιλαμβάνεται τσάντα και υλικό σεμιναρίου*

3

Τόπος

Ξενοδοχείο ΤΙΤΑΝΙΑ
Πανεπιστημίου 52, Αθήνα, ΤΚ 10678
Τηλ. 210-3326000

4

Η εγγραφή περιλαμβάνει τα ακόλουθα:

- Παρακολούθηση του εκπαιδευτικού προγράμματος
- Τσάντα και υλικό σεμιναρίου
- Πιστοποιητικό παρακολούθησης

5

Η περίληψη να είναι δομημένη ως εξής:

- Εισαγωγή - Σκοπός
- Υλικό - Μέθοδος
- Αποτελέσματα
- Συμπεράσματα

6

Χορηγούνται 12 μόρια Συνεχιζόμενης Ιατρικής Εκπαίδευσης (C.M.E. credits)

Χορηγοί

Ευχαριστούμε θερμά τις χορηγούς Εταιρείες :

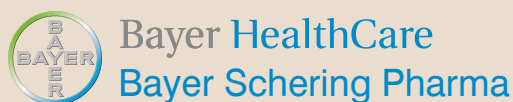

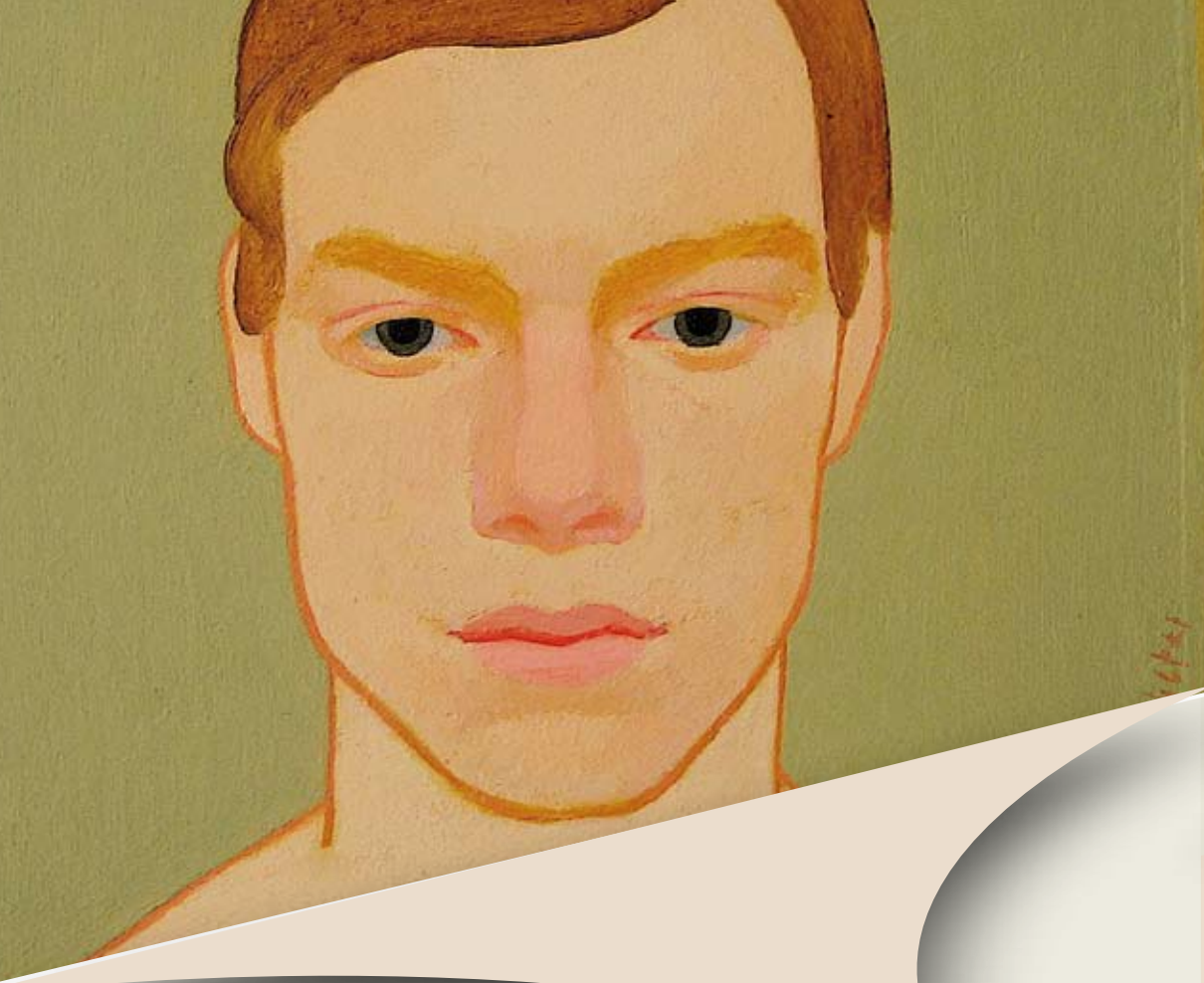

**ΜΟΝΑΔΑ ΕΦΗΒΙΚΗΣ ΥΓΕΙΑΣ (Μ.Ε.Υ.)
ADOLESCENT HEALTH UNIT (Α.Η.Υ.)**

**Β΄ ΠΑΙΔΙΑΤΡΙΚΗ ΚΛΙΝΙΚΗ ΠΑΝΕΠΙΣΤΗΜΙΟΥ ΑΘΗΝΩΝ
ΠΑΡΑΡΤΗΜΑ ΝΟΣΟΚΟΜΕΙΟΥ ΠΑΙΔΩΝ
«Π. & Α. ΚΥΡΙΑΚΟΥ»**

Μεσογείων 24 , Τ.Κ. 11527, Γουδή
6ος Όροφος, Πτέρυγα Ε. Δαλακούρα
Τηλ. - fax: 210-7710824
e-mail: 2ppk@med.uoa.gr
e-mail: info@youth-health.gr

**www.2pediatric.gr
www.youth-health.gr**